WELFARE IN BUSINESS

OSTEOPATHIC SOLUTIONS

WWW.OSTEOPATHIC-SOLUTIONS.COM

SOMMARIO

PROBLEMATICHE DEL SETTORE TERZIARIO

I FATTORI DI RISCHIO E LE CAUSE

GLI EFFETTI

I COSTI

LA SOLUZIONE

OSTEOPATHIC SOLUTIONS

TERAPIA DI PREVENZIONE E CURA OSTEOPATICA

I NOSTRI PLUS

PROBLEMATICHE DEL SETTORE TERZIARIO

CAUSA ASSENZA
(LUNGO PERIODO)

PATOLOGIE MUSCOLO SCHELETRICHE (78%)

- Lombalgie (31%)
- WMSD'S (47%)

DISTURBI LEGATI ALLO STRESS

TUMORI

PATOLOGIE MUSCOLO SCHELETRICHE

- Sono disturbi correlati alla professione (raramente infortuni)
- Hanno scarsa gravità, ma sono importanti per numero di casi registrati

I FATTORI DI RISCHIO E LE CAUSE

LE POSIZIONI FISSE AL COMPUTER

PATOLOGIE CORRELATE:

- PATOLOGIE DELLA COLONNA VERTEBRALE
- WMSD' S
- CEFALEA-EMICRANIA
- STRESS
- DISTURBI DELLA VISTA

LE POSIZIONI FISSE AL COMPUTER

DETERMINANO PROLUNGATE CONTRAZIONI STATICHE DI UNO O PIÙ GRUPPI MUSCOLARI → DORSALGIE-LOMBALGIE

- Paesi industrializzati: > 30-50 anni
- 70%-90% almeno un episodio durante la vita
- Ogni anno 15%-45% adulti soffre di dolore lombare
- Ogni anno 1 persona su 20 ha un nuovo episodio

LE POSIZIONI FISSE AL COMPUTER

OS
OSTEOPATHIC SOLUTIONS

MOVIMENTI RIPETITIVI
NERVI E TENDINI

→ INFIAMMAZIONE

- Periartrite scapolo-omerale
- Tendinopatie a livello del gomito
- Sindrome del tunnel carpale

GLI EFFETTI

TEMPO LAVORO PERSO

73% PER ASSENZE BREVI E FREQUENTI < 8 gg

27% PER INVALIDITÀ DI LUNGO PERIODO*

*800 AZIENDE IN 24 PAESI EUROPEI

*Fonte REPORT PAN-EUROPEO HEALTH & BENEFIT 2008 DI MERCER

I COSTI

COSTO COMPLESSIVO

OS
OSTEOPATHIC SOLUTIONS

6,8 MILIARDI DI EURO

- Prestazioni assicurative (2 miliardi)
- Costi prevenzione (2,3 miliardi)
- Costi indiretti per aziende e impiegati (2,5 miliardi)

COSTO COMPLESSIVO

- Ogni anno a 350 milioni di giorni di lavoro nella UE sono persi a causa di problemi di salute legati al lavoro

- Il 35% dei lavoratori ritiene che la loro salute è influenzata negativamente dal proprio lavoro

- In Europa i costi delle malattie correlate al posto di lavoro sono stimati essere tra il 2,6% e il 3,8% del prodotto interno lordo (PIL).*

*Fonte abstract of the Enterprise for Health (EfH) Conference Publication

COSTI PER IL DIPENDENTE

DIRETTI

SANITARI

- VISITE MEDICHE SPECIALISTICHE
- INDAGINI DIAGNOSTICHE
- TERAPIA FARMACOLOGICA

NON SANITARI

- SPESE DI TRASPORTO
- COSTI DI SOSTENIBILITÀ FAMILIARE

COSTI PER IL DIPENDENTE

INDIRETTI

- ORARI PERMESSO
- PRECARIETÀ TEMPORALE
- DIFFICOLTÀ LOGISTICA
- RICERCA AFFIDABILE
- AUMENTO DEI GIORNI DI ASSENZA DAL LAVORO PER MALATTIA
- DEQUALIFICAZIONE
- MANCATO RICONOSCIMENTO INCENTIVI E PREMI PRODUTTIVITÀ
- DIMINUZIONE STIPENDIO

COSTI AZIENDALI

- ASSENTEISMO
- AUMENTO COSTI PER TURNOVER E FORMAZIONE
- MINOR PRODUTTIVITÀ COSTI DI PARTECIPAZIONE ALLE SPESE PREVIDENZIALI
- AUMENTO PREMI ASSICURATIVI
- PEGGIORAMENTO DEL CLIMA ORGANIZZATIVO

DATI

COMPANY SIZE	ABSENT	UNPRODUCTIVE
Very Small (< 10 employees)	4%	13%
Small (10-49 employees)	2%	17%
Medium (50-249 employees)	5%	15%
Large (> 249 employees)	5%	11%
All	4%	14%

Percentage of German employees affected by absence from work or reduced productivity during last 7 days prior interview.

*Fonte IGA Barometer 2007

LA SOLUZIONE

Investire nella promozione della salute in azienda rappresenta un investimento che si rivelerà pagante.

Per ogni euro investito nella salute del dipendente, un'azienda guadagna da 2,5 a 4,8€

*Fonte OSHA (Agenzia europea per la sicurezza e la salute sui luoghi di lavoro

L'IMPATTO POSITIVO

OS
OSTEOPATHIC SOLUTIONS

BEST
WORKPLACES

- Diminuzione dei costi relativi alle assenze per malattia (Corta/Lunga Durata) e degli infortuni
- Aumento motivazione e produttività dei dipendenti
- L'atteggiamento rispettoso dell'azienda rafforza la fiducia reciproca e l'autoresponsabilità
- Aumenta l'identificazione dei Dipendenti con l'azienda (Tasso Di Fluttuazione Diminuisce)
- Il clima di lavoro e lo spirito di corpo migliorano notevolmente
- L'azienda è percepita sul mercato come innovatrice e responsabile
- Deducibilità Fiscale (Legge Di Stabilità 2016)

OSTEOPATHIC SOLUTIONS

OSTEOPATHIC SOLUTIONS

OSTEOPATHIC SOLUTIONS

TEAM DI OSTEOPATI PROFESSIONISTI

ALTA SPECIALIZZAZIONE

GRANDE PROFESSIONALITÀ

ESTREMA AFFIDABILITÀ

R.O.I.

REGISTRO DEGLI OSTEOPATI D' ITALIA

E.F.O.

EUROPEAN FEDERATION OF OSTEOPATHS

IL CAMPO DI APPLICAZIONE

OS
OSTEOPATHIC SOLUTIONS

SISTEMA ORTOPEDICO

Distorsioni, tendiniti, lombalgie, cervicalgie, periatrite scapolo omerale, attitudini scoliotiche, blocchi mandibolari

SISTEMA NEUROLOGICO

Sciatiche, nevralgie cervico-brachiali, nevralgie facciali

SISTEMA ORL E CEFALICO

Vertigini, cefalea, emicrania

SISTEMA NEURO VEGETATIVO

Stati di nevrosi, stati depressivi, ansietà, stress, disturbi del sonno

IL CAMPO DI APPLICAZIONE

POST TRAUMA

Incidenti automobilistici, colpi di frusta, fratture, cadute e traumi, cranio e coccige

GRAVIDANZA

Mal di testa, nausea, problemi respiratori, problemi digestivi, sciatalgie

ATTENZIONE: l'osteopatia non dispensa in alcun caso l'assistenza ostetrica convenzionale.

IL NEONATO E IL BAMBINO

Malformazioni cranichestrabismo, reflusso gastro-esofageo,
riniti e otiti croniche, disturbi del comportamento/sonno,
attitudini scoliotiche, cattive occlusioni dentali

TERAPIA DI PREVENZIONE E CURA OSTEOPATICA

OBIETTIVI

RIDUZIONE GIORNI ASSENZA PER MALATTIA/INFORTUNIO

MIGLIORAMENTO QUALITÀ DEL LAVORO

AUMENTO “PEOPLE SATISFACTION“ AZIENDALE

OSTEOPATI LAVORERANNO DIRETTAMENTE IN AZIENDA

TRATTAMENTO MANUALE

- MANIPOLAZIONI ARTICOLARI
- TECNICHE DI RILASCIAMENTO (MUSCOLARI-FASCIALI)
- TECNICHE CRANIO-SACRALI
- TECNICHE VISCERALI

NUMERI	**OPZIONE "BASE"** **CIRCA 800 SEDUTE OSTEOPATICHE/ANNO**
TEMPI	**PROGETTO A MEDIO TERMINE** (2-3 ANNI)
MODALITÀ	**TERAPIE EFFETTUATE IN AZIENDA** (INDIVIDUAZIONE DEL LOCALE – SEGRETERIA ARCHIVIO DATI)

I NOSTRI PLUS

INNOVATIVO

PRIMA AZIENDA EUROPEA AD ATTIVARE QUESTO SERVIZIO

NON CONVENZIONALE

Recenti ricerche universitarie (Ottobre 2011) riferite a dati nazionali Istat rilevano che sempre più numerosi sono gli italiani che si rivolgono oggi alla medicina non convenzionale.

La tendenza a ricorrere a tali terapie aumenta con il livello di istruzione e generalmente ci si rivolge più spesso ad un unico tipo di terapia.

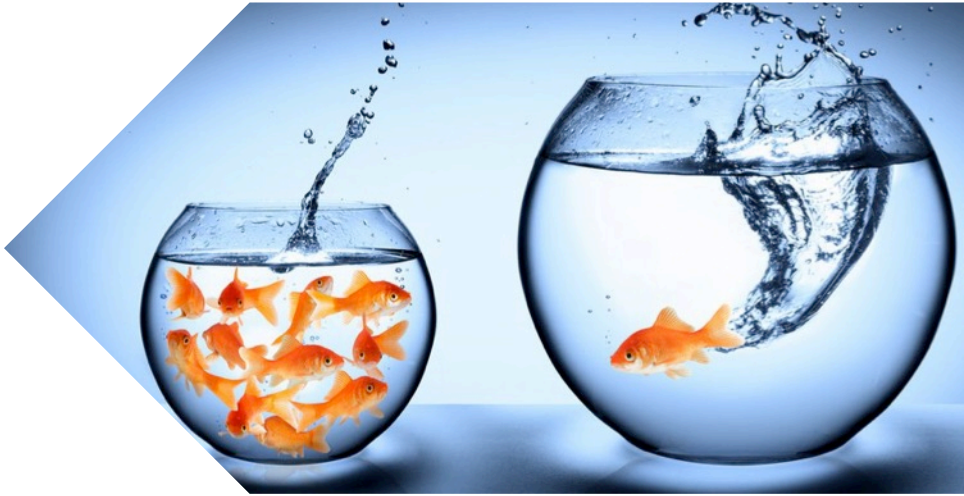

Chi utilizza le terapie non convenzionali si dimostra soddisfatto per i risultati ottenuti, ma i più favorevoli sono gli utilizzatori dei trattamenti manuali (il 77,9 %) e tra coloro che hanno fatto uso dell'osteopatia la **soddisfazione** raggiunge il **95,2%**

OS

OSTEOPATHIC SOLUTIONS